



PROPOSTA DI VARIANTE

ROMA - LAVORI DI REALIZZAZIONE DI UN PARCHEGGIO MULTIPIANO
 INTERRATO, STRUTTURE SPORTIVE E RIQUALIFICAZIONE DELL'AREA DI
 SUPERFICIE TRA VIA C. DE LOLLIS E VIA DEI DALMATI

IMPRESA ESECUTRICE R.T.I.

CAPOGRUPPO MANDATARIA

MANDANTE



CONSORZIO COOPERATIVE COSTRUZIONI
 C.C. - Società Cooperativa
 Sede legale: Via Marco Emilio Lepido n. 182/2 - 40132 Bologna
 Codice Fiscale e Partita IVA 00281620377
 Tel. 051/31.61.111 - Fax 051/31.61.322 - e-mail: info@ccc-acem.it



CONSORZIO STABILE CUMSTRUERE
 Sede legale: Lungotevere dei Mellini n. 51 - 00183 Roma
 Codice Fiscale 97608760559 Partita I.V.A. 11340111001
 Tel. 06/91432400 - Fax 06/91460761 - e-mail: consorzio@cumstruere.it

PROGETTISTA arch. Mariano Cristallo	ELABORATO	SCALA DATA 06-11-2014
---	------------------	--

PROPOSTA DI VARIANTE

PARCHEGGIO MULTIPIANO, CENTRO NATATORIO E SPAZI PUBBLICI

- LAYOUT FUNZIONI E QUANTITA'
 - PIANTA LIVELLO -1
 - PIANTA LIVELLO 0
 - PIANTA LIVELLO +1
- PIANTA LIVELLO +2 (COPERTURE)
 - LAYOUT STRUTTURALE
 - SEZIONE AA'
 - SEZIONE BB'
- PROSPETTO VIA DE LOLLIS E VIA DEI DALMATI
 - CENTRO NATATORIO
 - LAYOUT STRUTTURALE
 - PIANTA LIVELLO 0 (+46.50)
 - PROFILO VIA DEI DALMATI
- IMMAGINI

PROPOSTA DI VARIANTE		
ROMA - LAVORI DI REALIZZAZIONE DI UN PARCHEGGIO MULTIPIANO INTERRATO, STRUTTURE SPORTIVE E RIQUALIFICAZIONE DELL'AREA DI SUPERFICIE TRA VIA C. DE LOLLIS E VIA DEI DALMATI		
IMPRESA ESECUTRICE R.T.I.		
CAPOGRUPPO MANDATARIA	MANDANTE	
 CONSORZIO COOPERATIVE COSTRUZIONI C.C.C. - Società Cooperativa Sede legale: Via Marco Emilio Lepido n. 182/2 - 40132 Bologna Codice Fiscale e Partita IVA 06281620377 Tel. 051/21.61.111 - Fax 051/21.61.925 - e-mail: info@ccc-accom.it	 CONSORZIO STABILE CUMSTRUERE Sede legale: Lungotevere dei Mellini n. 51 - 00193 Roma Codice Fiscale 97608760589 Partita I.V.A. 11349111001 Tel. 06/5142440 - Fax 06/51460761 - e-mail: consorzio@cumstruere.it	
PROGETTISTA	ELABORATO	SCALA
arch. Mariano Cristallo		DATA 06-11-2014

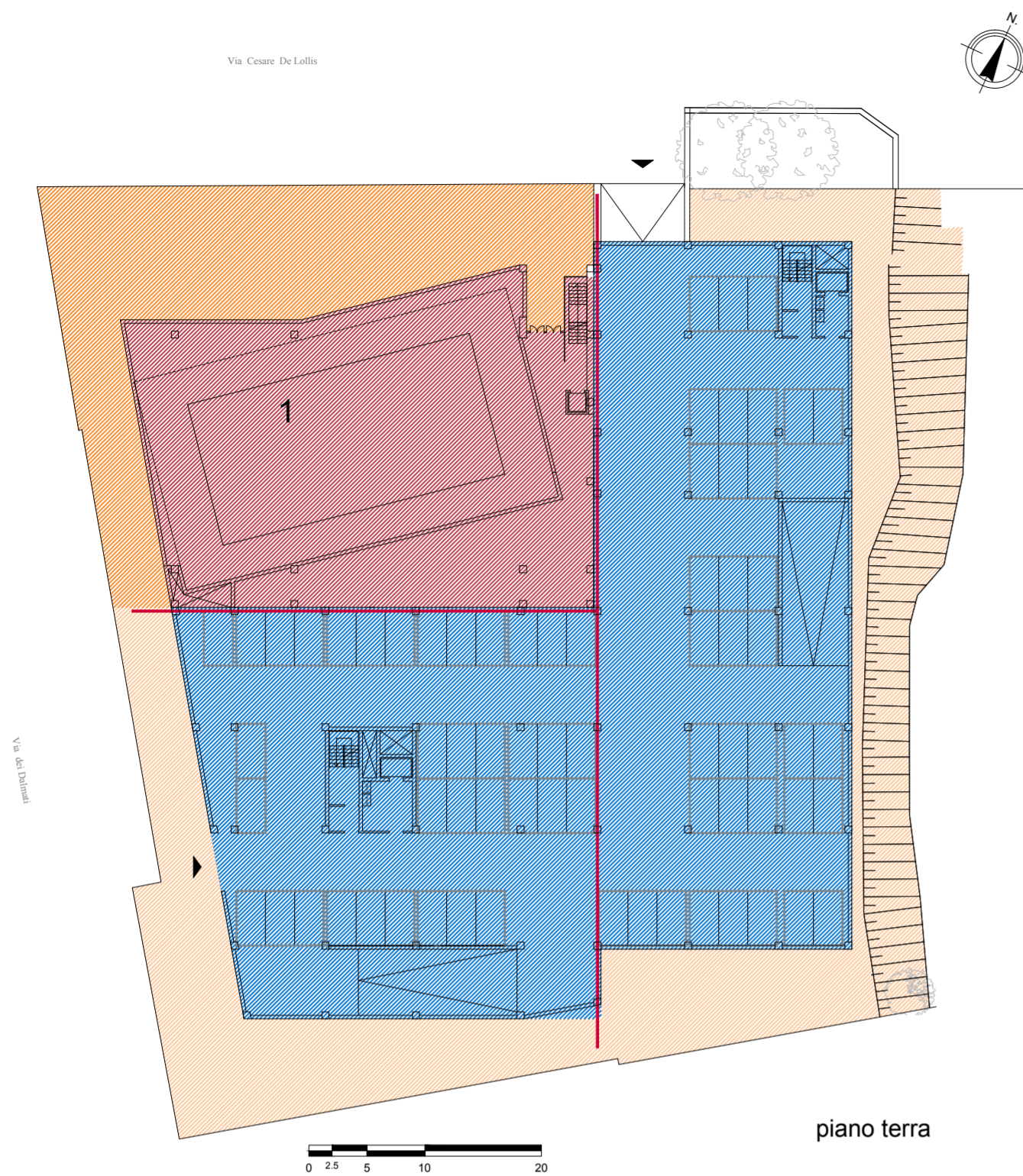

piano terra



primo piano fuoriterra

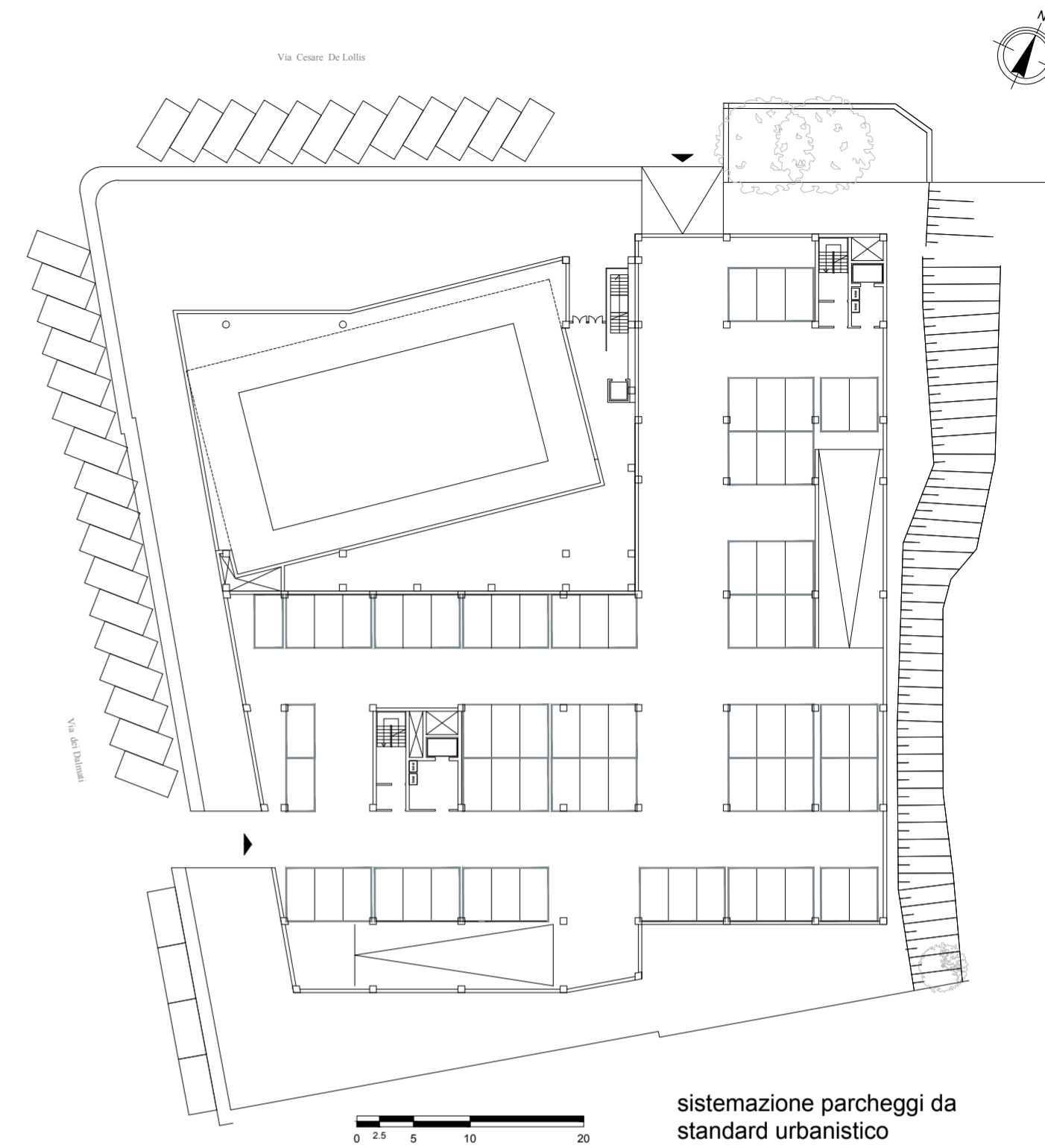

sistemazione parcheggi da standard urbanistico

RIEPILOGO GENERALE DATI INTERVENTO:

CENTRO NATATORIO 1435 MQ
 PIAZZA PUBBLICA: 615 mq
 AREA ESTERNA PROGETTATA: 1302 mq
 PARCHEGGI: 8014 mq
 NUMERO TOTALE PARCHEGGI: 226 p.a.

PIANO TERRA: 814 mq destinati al centro natatorio
 2528 mq destinati al parcheggio

PRIMO PIANO: 585 mq destinati al centro natatorio
 2528 mq destinati al parcheggio

TOTALE CENTRO NATATORIO: 1435 mq

PIAZZA PUBBLICA: 615 mq

AREA ESTERNA PROGETTATA: 1302 mq

STANDARD URBANISTICI:
 33 p.a. destinati a parcheggi pubblici
 256 mq destinati a verde pubblico

- parcheggio
- centro natatorio
 1 piscina e palestra
 2 copertura praticabile
- piazza pubblica
- area esterna progettata

LAYOUT FUNZIONI E QUANTITA'

PROPOSTA DI VARIANTE		
ROMA - LAVORI DI REALIZZAZIONE DI UN PARCHEGGIO MULTIPIANO INTERRATO, STRUTTURE SPORTIVE E RIQUALIFICAZIONE DELL'AREA DI SUPERFICIE TRA VIA C. DE LOLLIS E VIA DEI DALMATI		
IMPRESA ESECUTRICE R.T.I.		
CAPOGRUPPO MANDATARIA	MANDANTE	
 <small>CONSORZIO COOPERATIVE COSTRUZIONI C.C.C. - Società Cooperativa Sede legale: Via Marco Emilio Lepido n. 182/2 - 40132 Bologna Codice Fiscale e Partita IVA 00281620377 Tel. 051/21.61.111 - Fax 051/21.61.925 - e-mail: g@ccc-cccm.it</small>	 <small>CONSORZIO STABILE CUMSTRUERE Sede legale: Lungotevere dei Mellini n. 51 - 00183 Roma Codice Fiscale 97608760550 Partita I.V.A. 1134011001 Tel. 06/51326400 - Fax 06/51600761 - e-mail: consorzio@cumstruere.it</small>	
PROGETTISTA arch. Mariano Cristallo	ELABORATO	SCALA DATA 06-11-2014

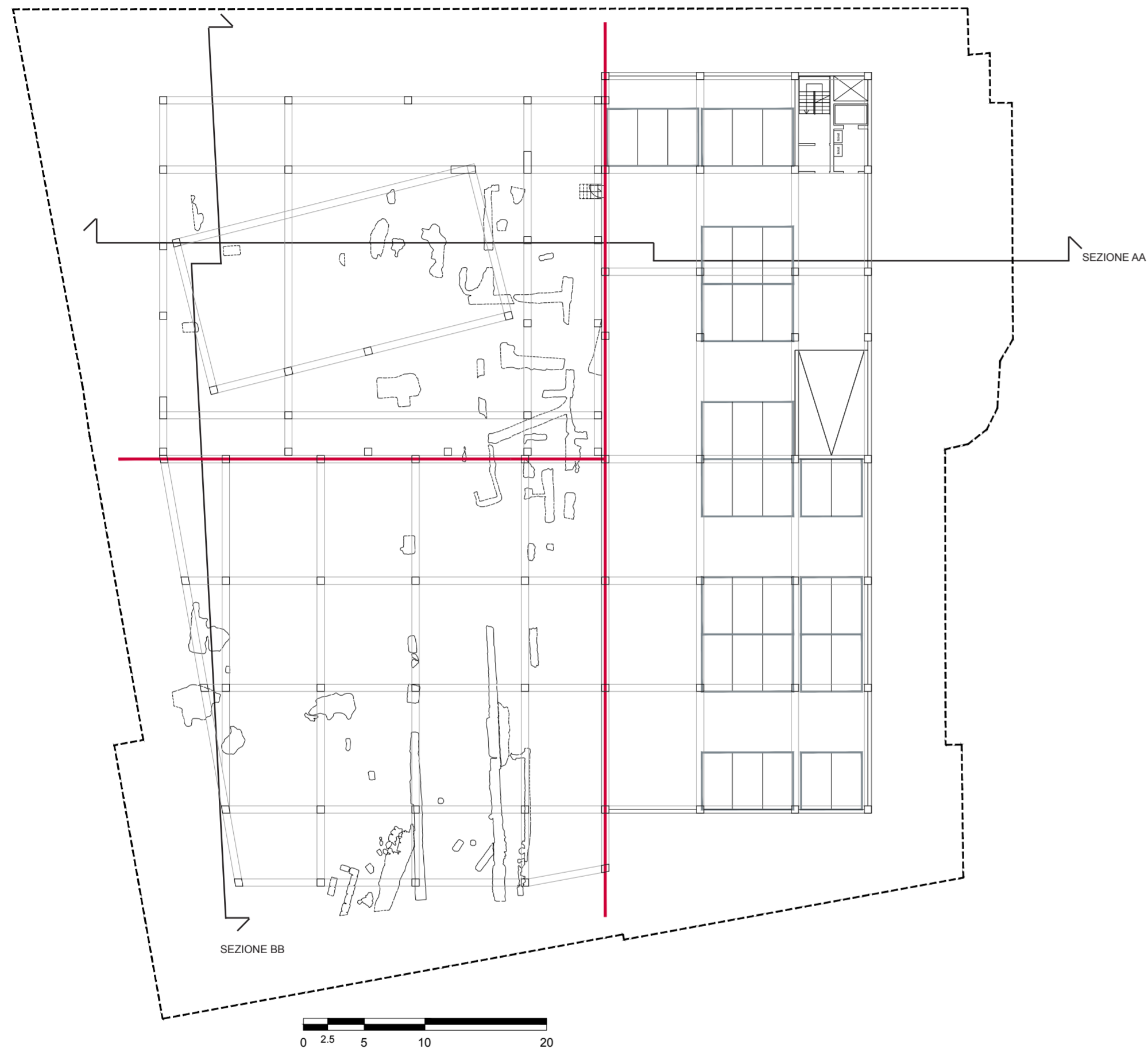

PLANIMETRIA LIVELLO -1
PARCHEGGI INTERRATO (35 POSTI AUTO)

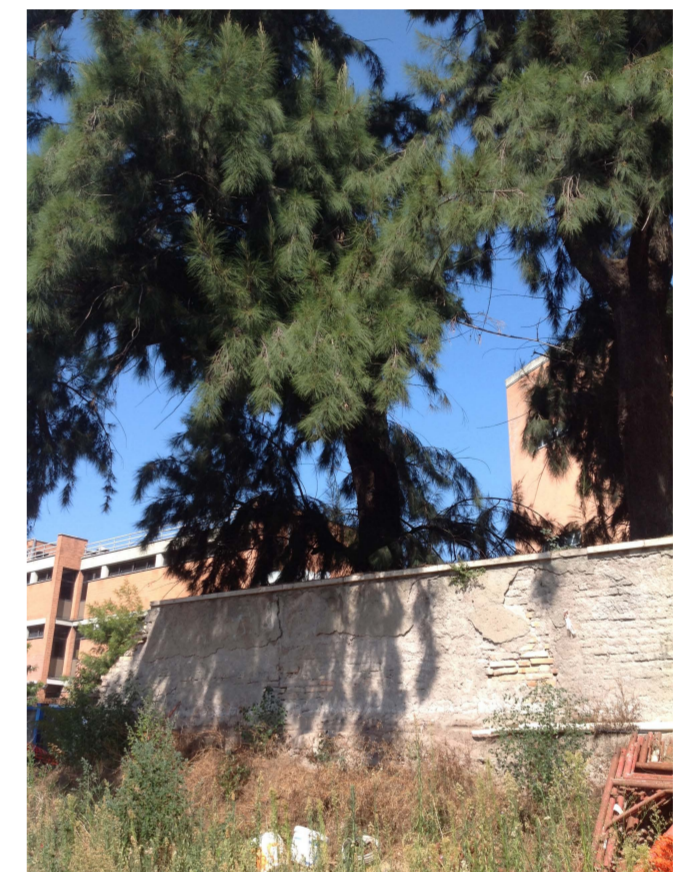

RILIEVO FOTOGRAFICO DELL-AREA INTERESSATA DAL PROGETTO DI VARIANTE



PROPOSTA DI VARIANTE		
ROMA - LAVORI DI REALIZZAZIONE DI UN PARCHEGGIO MULTIPIANO INTERRATO, STRUTTURE SPORTIVE E RIQUALIFICAZIONE DELL'AREA DI SUPERFICIE TRA VIA C. DE LOLLIS E VIA DEI DALMATI		
IMPRESA ESECUTRICE R.T.I.		
CAPOGRUPPO MANDATARIA	MANDANTE	
 <small>CONSORZIO COOPERATIVE COSTRUZIONI C.C. - Società Cooperativa Sede legale: Via Marco Emilio Lepido n. 182/2 - 40132 Bologna Tel. 051/21.61.111 - Fax 051/21.61.925 - e-mail: info@ccc-accom.it</small>	 <small>CONSORZIO STABILE CUMSTRUERE Sede legale: Lungotevere dei Mellini n. 51 - 00193 Roma Codice Fiscale e Partita IVA 00281620377 Tel. 06/51423450 - Fax 06/51606761 - e-mail: consorzio@cumstruere.it</small>	
PROGETTISTA	ELABORATO	SCALA
arch. Mariano Cristallo		DATA 06-11-2014

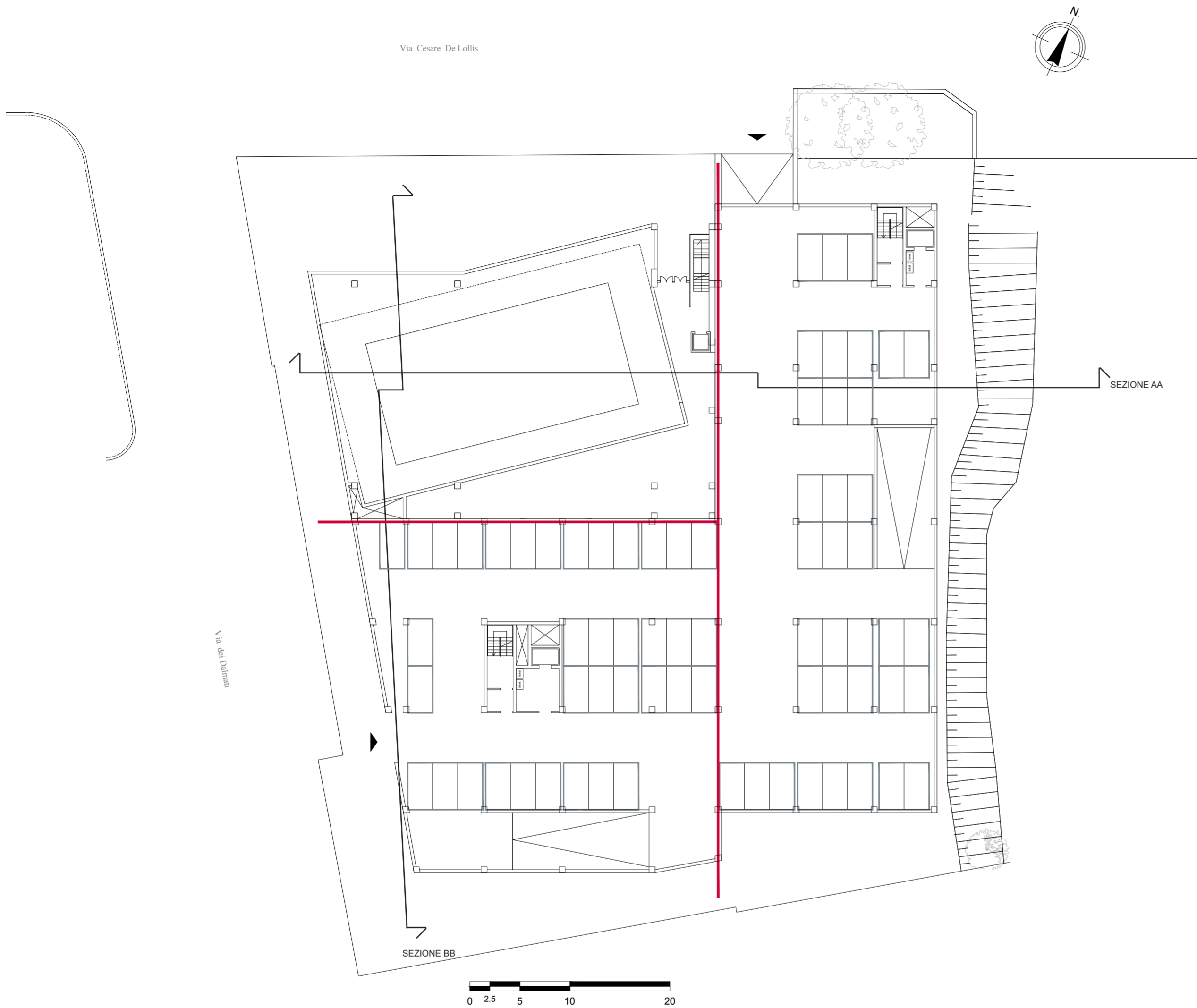

PLANIMETRIA LIVELLO 0
PARCHEGGI (71 POSTI AUTO) / PISCINA

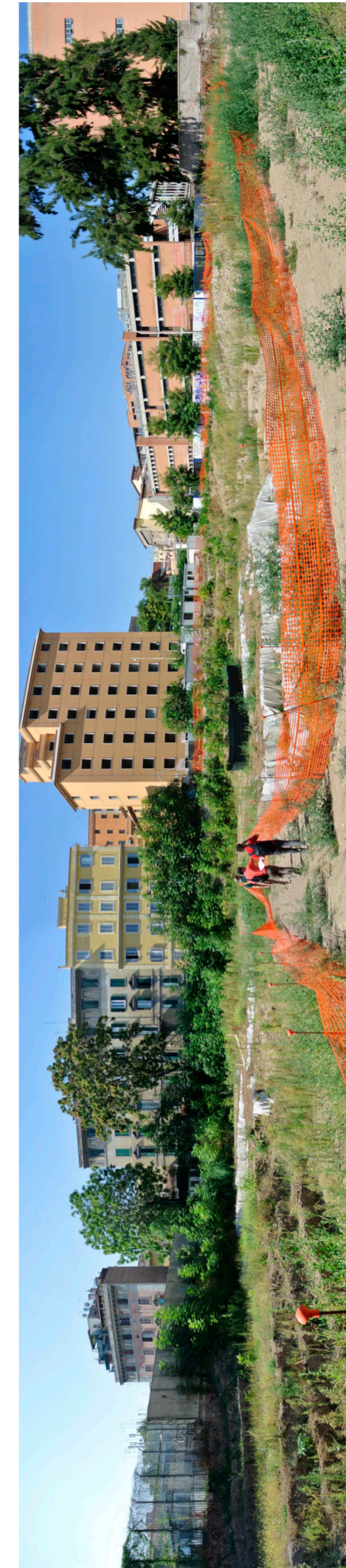

PROPOSTA DI VARIANTE

ROMA - LAVORI DI REALIZZAZIONE DI UN PARCHEGGIO MULTIPIANO
INTERRATO, STRUTTURE SPORTIVE E RIQUALIFICAZIONE DELL'AREA DI
SUPERFICIE TRA VIA C. DE LOLLIS E VIA DEI DALMATI

IMPRESA ESECUTRICE R.T.I.

CAOGRUPPO MANDATARIA

MANDANTE



CONSORZIO COOPERATIVE COSTRUZIONI
C.C. - Società Cooperativa
Sede legale: Via Marco Emilio Lepido n. 182/2 - 40132 Bologna
Codice Fiscale e Partita IVA 00281620377
Tel. 051/21.61.111 - Fax 051/21.61.322 - e-mail: info@cco-acem.it

CONSORZIO STABILE CUMSTRUERE
Sede legale: Lungotevere dei Mellini n. 51 - 00183 Roma
Codice Fiscale 97608760559 Partita I.V.A. 11340111001
Tel. 06/91326400 - Fax 06/91600761 - e-mail: consorzio@cumstruere.it

PROGETTISTA arch. Mariano Cristallo	ELABORATO	SCALA DATA 06-11-2014
---	------------------	---------------------------------



PLANIMETRIA LIVELLO +1
PARCHEGGI (72 POSTI AUTO) / PISCINA



PROPOSTA DI VARIANTE

ROMA - LAVORI DI REALIZZAZIONE DI UN PARCHEGGIO MULTIPIANO
INTERRATO, STRUTTURE SPORTIVE E RIQUALIFICAZIONE DELL'AREA DI
SUPERFICIE TRA VIA C. DE LOLLIS E VIA DEI DALMATI

IMPRESA ESECUTRICE R.T.I.

CAPOGRUPPO MANDATARIA

MANDANTE



CONSORZIO COOPERATIVE COSTRUTTORI
C.C. - Società Cooperativa
Sede legale: Via Marco Emilio Lepido n. 192/2 - 40132 Bologna
Tel. 051/21.61.111 - Fax 051/21.61.925 - e-mail: genc@ccc-accom.it

CONSORZIO STABILE CUMSTRUERE
Sede legale: Lungotevere dei Mellini n. 51 - 00193 Roma
Codice Fiscale 97608760599 Partita I.V.A. 1134011001
Tel. 06/51424450 - Fax 06/51606761 - e-mail: consorzio@cumstruere.it

PROGETTISTA
arch. Mariano Cristallo

ELABORATO

SCALA

DATA 06-11-2014



PLANIMETRIA LIVELLO +2
PARCHEGGI (48 POSTI AUTO) / PLAYGROUND IN COPERTURA



PROPOSTA DI VARIANTE		
ROMA - LAVORI DI REALIZZAZIONE DI UN PARCHEGGIO MULTIPIANO INTERRATO, STRUTTURE SPORTIVE E RIQUALIFICAZIONE DELL'AREA DI SUPERFICIE TRA VIA C. DE LOLLIS E VIA DEI DALMATI		
IMPRESA ESECUTRICE R.T.I.		
CAPOGRUPPO MANDATARIA	MANDANTE	
 <small>CONSORZIO COOPERATIVE COSTRUZIONI C.C. - Società Cooperativa Sede legale: Via Marco Emilio Lepido n. 182/2 - 40132 Bologna Codice Fiscale e Partita IVA 00281620377 Tel. 051/21.61.111 - Fax 051/21.61.325 - e-mail: gru@ccc-acem.it</small>	 <small>CONSORZIO STABILE CUMSTRUERE Sede legale: Lungotevere dei Mellini n. 51 - 00183 Roma Codice Fiscale e Partita IVA 11340111001 Tel. 06/5132640 - Fax 06/51600761 - e-mail: consorzio@cumstruere.it</small>	
PROGETTISTA	ELABORATO	SCALA
arch. Mariano Cristallo		DATA 06-11-2014

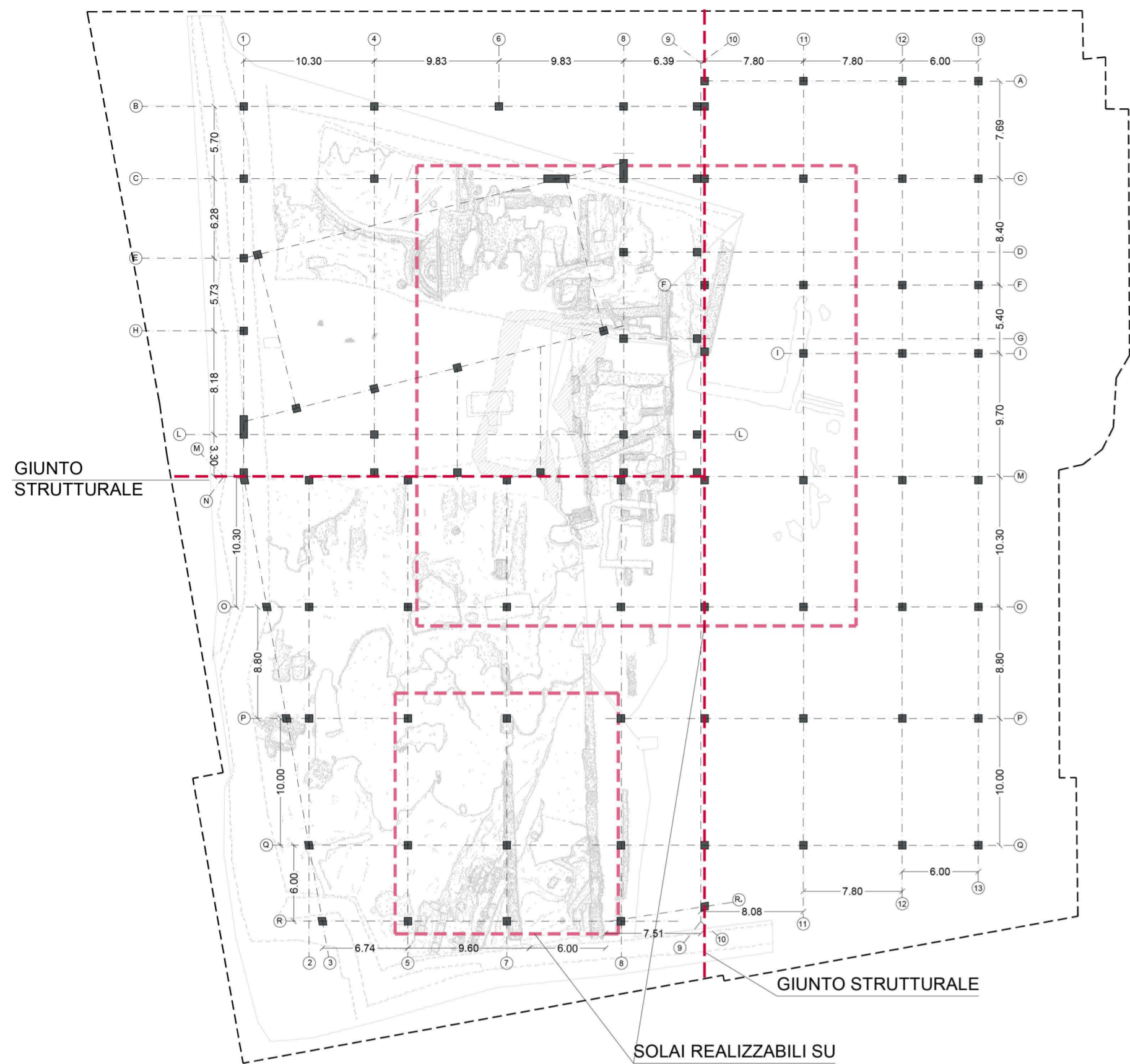

SOLAI REALIZZABILI SU
FONDAZIONE
CONTINUA SU GABBIONI
(PART. TIPOLOGICO #1)

SCHEMA FILI FISSI STRUTTURALI - SOVRAPPOSIZIONE
AL RILIEVO ARCHEOLOGICO (MANUFATTI EMERGENTI)

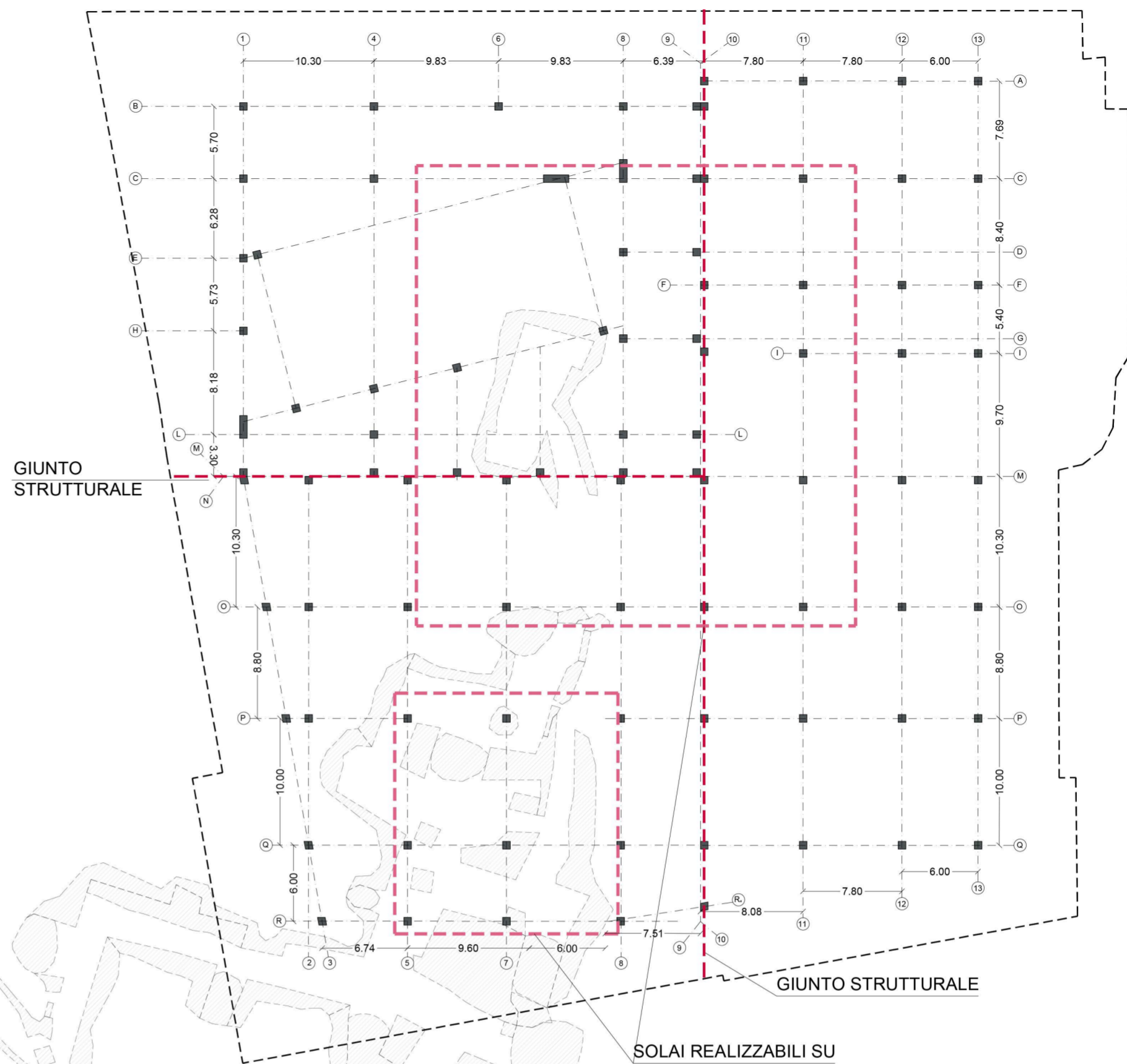

SOLAI REALIZZABILI SU
FONDAZIONE
CONTINUA SU GABBIONI
(PART. TIPOLOGICO #1)

SCHEMA FILI FISSI STRUTTURALI - SOVRAPPOSIZIONE
AL RILIEVO ARCHEOLOGICO (MANUFATTI INTERRATI)



PROPOSTA DI VARIANTE

ROMA - LAVORI DI REALIZZAZIONE DI UN PARCHEGGIO MULTIPIANO
INTERRATO, STRUTTURE SPORTIVE E RIQUALIFICAZIONE DELL'AREA DI
SUPERFICIE TRA VIA C. DE LOLLIS E VIA DEI DALMATI

IMPRESA ESECUTRICE R.T.I.

CAPOGRUPPO MANDATARIA

MANDANTE



CONSORZIO COOPERATIVE COSTRUZIONI
C.C. Società Cooperativa
Sede legale: Via Marco Emilio Lepido n. 182/2 - 40132 Bologna
Codice Fiscale e Partita IVA 00281620377
Tel. 051/21.61.111 - Fax 051/21.61.325 - e-mail: garr@ccc-accom.it



CONSORZIO STABILE CUMSTRUERE
Sede legale: Lungotevere dei Mellini n. 51 - 00193 Roma
Codice Fiscale 976876559 Partita I.V.A. 1134911001
Tel. 06/51426450 - Fax 06/51606761 - e-mail: consorzio@cumstruere.it

PROGETTISTA
arch. Mariano Cristallo

ELABORATO

SCALA

DATA 06-11-2014

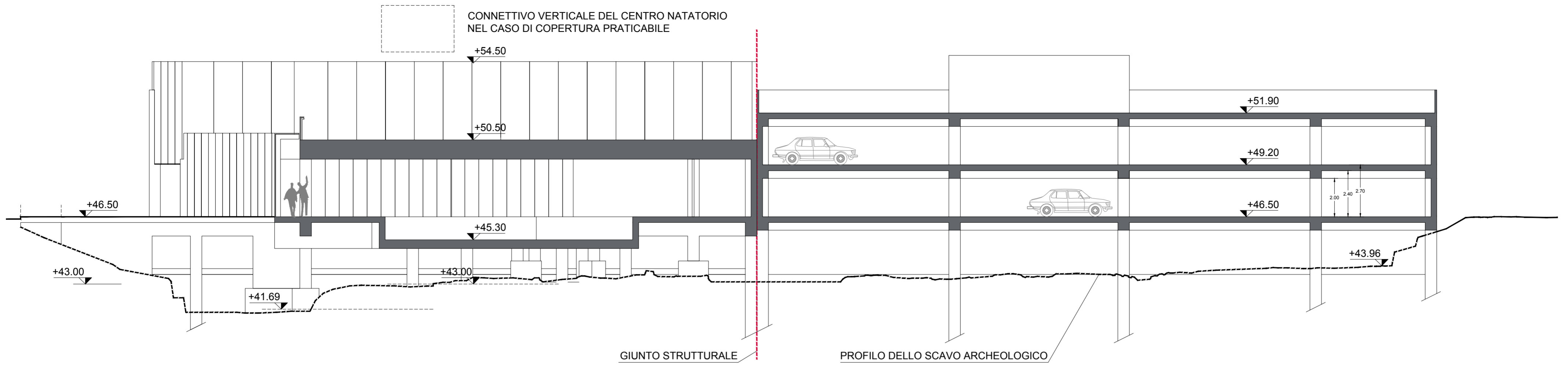

SEZIONE AA SULLA BASE DELLA SEZIONE BB DEL RILIEVO ARCHEOLOGICO

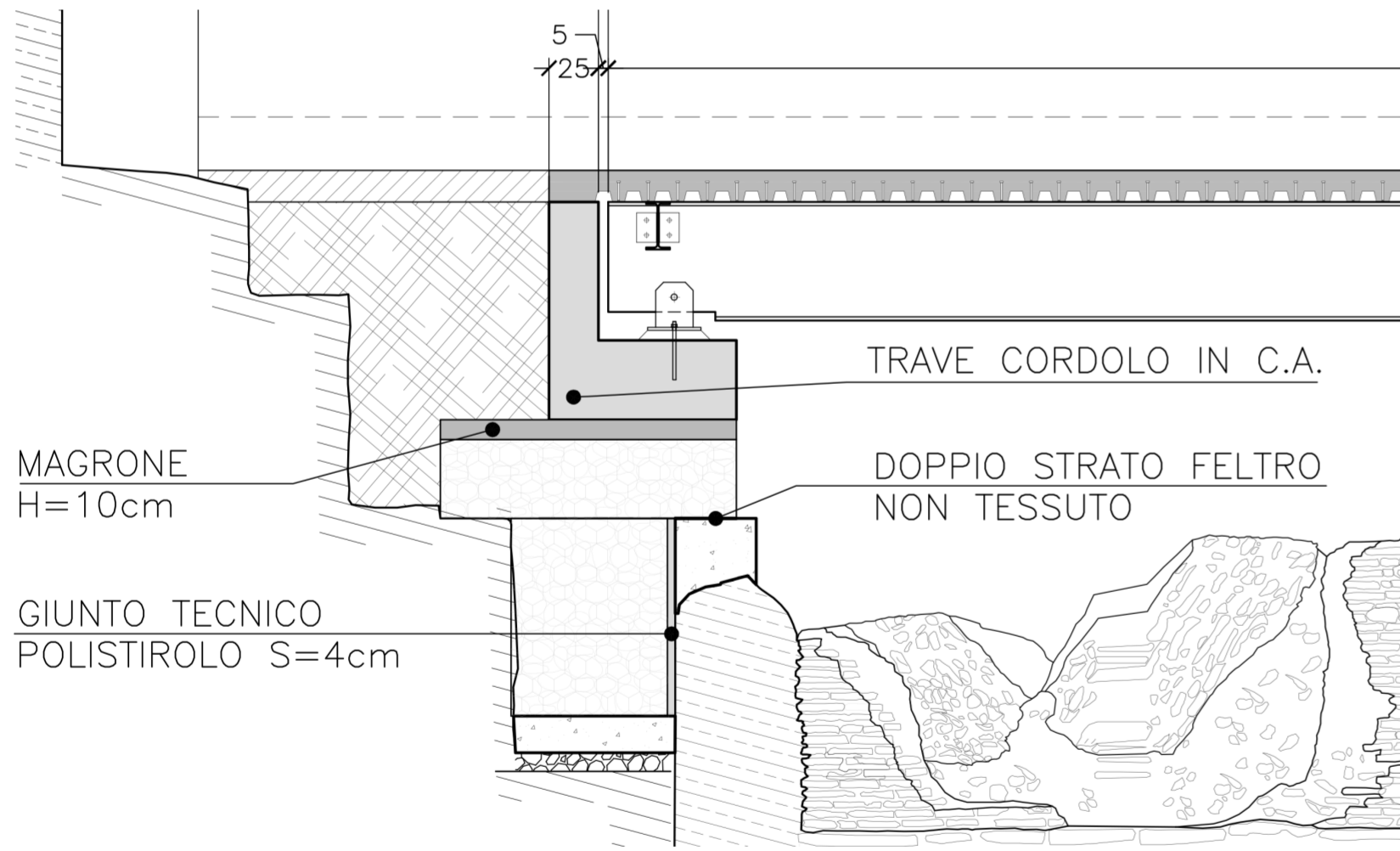

PARTICOLARE TIPOLOGICO # 1 DELLA POSA DEL CORDOLO IL CLS SU GABBIONI DI CONTENIMENTO

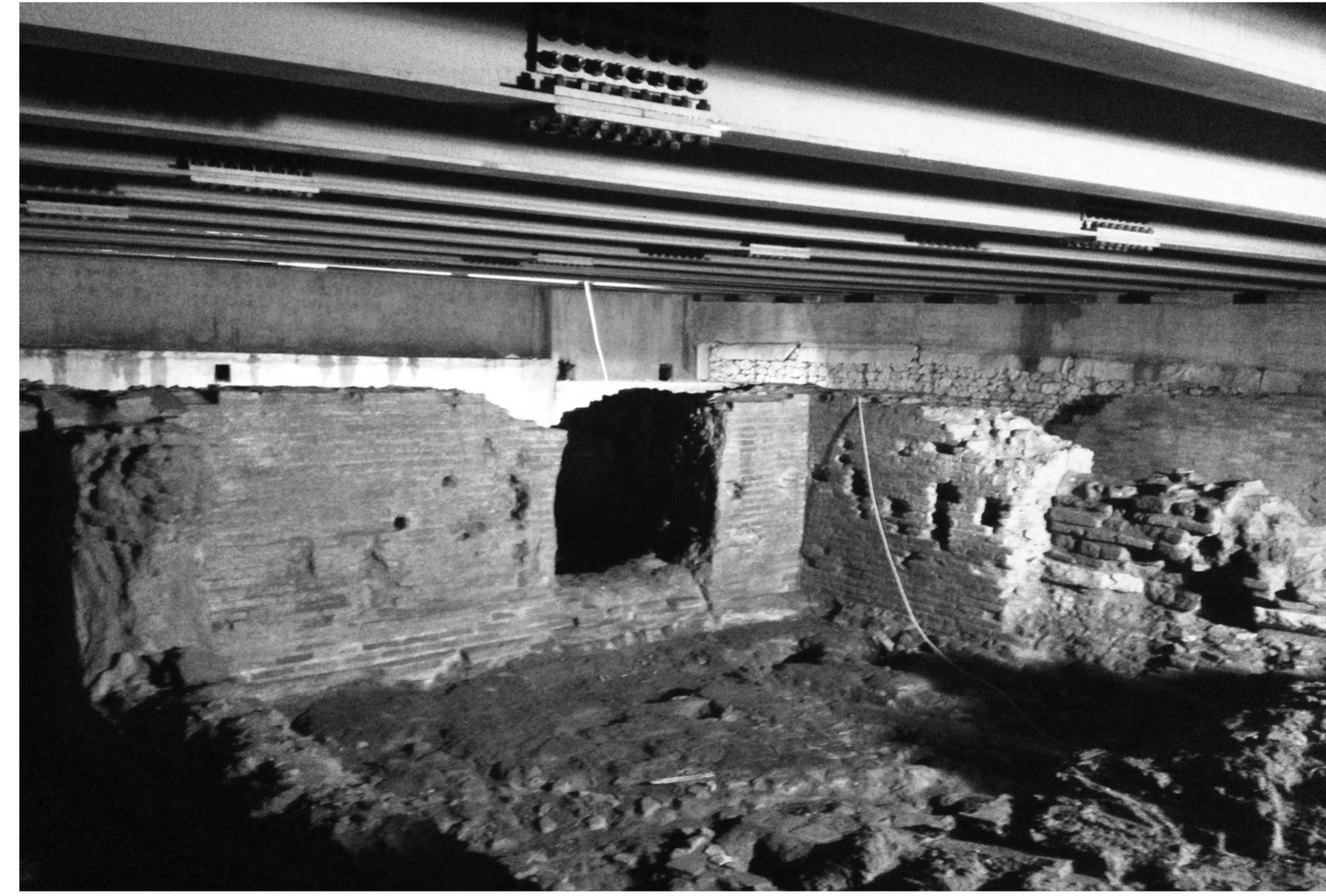

STRUTTURE REALIZZATE DI UN SOLAIO POSATO SU UNO SCAVO ARCHEOLOGICO UTILIZZANDO I GABBIONI



PROPOSTA DI VARIANTE

ROMA - LAVORI DI REALIZZAZIONE DI UN PARCHEGGIO MULTIPIANO INTERRATO, STRUTTURE SPORTIVE E RIQUALIFICAZIONE DELL'AREA DI SUPERFICIE TRA VIA C. DE LOLLIS E VIA DEI DALMATI

IMPRESA ESECUTRICE R.T.I.

CAPOGRUPPO MANDATARIA

MANDANTE



CONSORZIO COOPERATIVE COSTRUZIONI
CCC - Società Cooperativa
Sede legale: Via Marco Emilio Lepido n. 182/2 - 40132 Bologna
Codice Fiscale e Partita IVA 00281620377
Tel. 051/31.61.111 - Fax 051/31.61.325 - e-mail: info@ccc-acem.it

CONSORZIO STABILE CUMSTRUERE
Sede legale: Lungotevere dei Mellini n. 51 - 00183 Roma
Codice Fiscale 97608760550 Partita I.V.A. 11340111001
Tel. 06/51435400 - Fax 06/51600761 - e-mail: consorzio@cumstruere.it

PROGETTISTA arch. Mariano Cristallo	ELABORATO	SCALA DATA 06-11-2014
---	------------------	---------------------------------

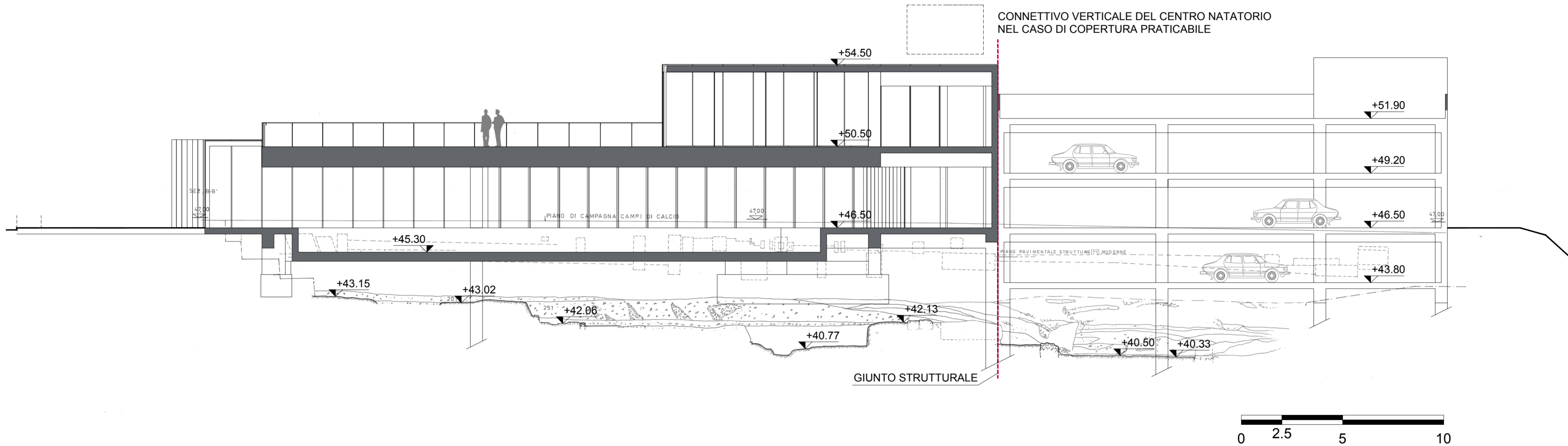

SEZIONE BB SULLA BASE DEL RILIEVO ARCHEOLOGICO

PROPOSTA DI VARIANTE

ROMA - LAVORI DI REALIZZAZIONE DI UN PARCHEGGIO MULTIPIANO
INTERRATO, STRUTTURE SPORTIVE E RIQUALIFICAZIONE DELL'AREA DI
SUPERFICIE TRA VIA C. DE LOLLIS E VIA DEI DALMATI

IMPRESA ESECUTRICE R.T.I.	
CAOGRUPPO MANDATARIA  <small>CONSORZIO COOPERATIVE COSTRUZIONI R.T.I. Consorzio CCC - Società Cooperativa Sede legale: Via Marco Emilio Lepido n. 192/2 - 40132 Bologna Codice Fiscale e Partita IVA 06281620377 Tel. 051/21.61.111 - Fax 051/21.61.925 - e-mail: gpr@ccc-accom.it</small>	MANDANTE  <small>CONSORZIO STABILE CUMSTRUERE Sede legale: Lungotevere dei Mellini n. 51 - 00193 Roma Codice Fiscale 97608760589 Partita I.V.A. 11349111001 Tel. 06/51424400 - Fax 06/51600761 - e-mail: consorzio@cumstruere.it</small>
PROGETTISTA arch. Mariano Cristallo	ELABORATO
	SCALA DATA 06-11-2014

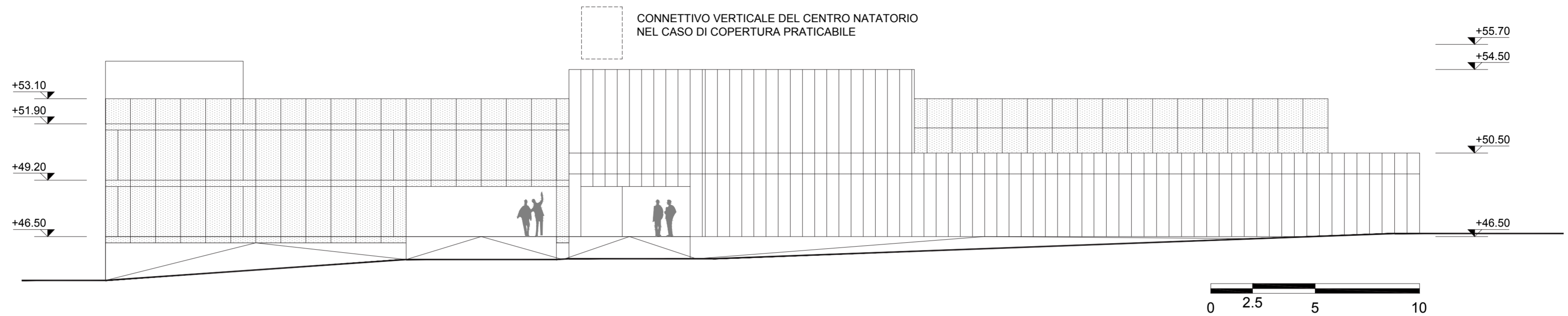

PROSPETTO VIA DE LOLLIS

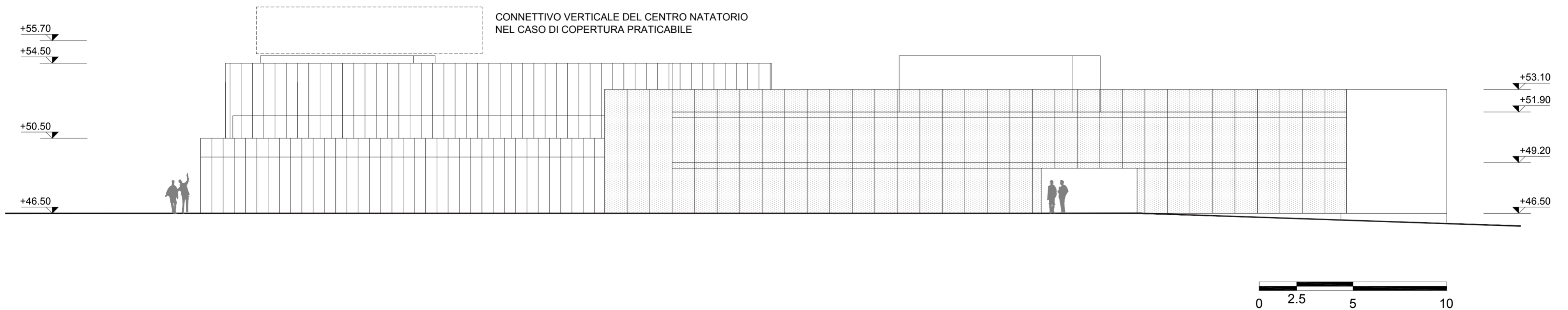

PROSPETTO VIA DEI DALMATI

PROPOSTA DI VARIANTE

ROMA - LAVORI DI REALIZZAZIONE DI UN PARCHEGGIO MULTIPIANO
 INTERRATO, STRUTTURE SPORTIVE E RIQUALIFICAZIONE DELL'AREA DI
 SUPERFICIE TRA VIA C. DE LOLLIS E VIA DEI DALMATI

IMPRESA ESECUTRICE R.T.I.

CAPOGRUPPO MANDATARIA

MANDANTE



CONSORZIO COOPERATIVE COSTRUZIONI
 CCC - Società Cooperativa
 Sede legale: Via Marco Emilio Lepido n. 182/2 - 40132 Bologna
 Codice Fiscale e Partita IVA 00281620377
 Tel. 051/21.61.111 - Fax 051/21.61.325 - e-mail: info@ccc-acem.it

CONSORZIO STABILE CUMSTRUERE
 Sede legale: Lungotevere dei Mellini n. 51 - 00183 Roma
 Codice Fiscale e Partita IVA 11340111001
 Tel. 06/5132640 - Fax 06/51600761 - e-mail: consorzio@cumstruere.it

PROGETTISTA arch. Mariano Cristallo	ELABORATO	SCALA DATA 06-11-2014
---	------------------	---------------------------------

IL CENTRO NATATORIO



PROPOSTA DI VARIANTE

ROMA - LAVORI DI REALIZZAZIONE DI UN PARCHEGGIO MULTIPIANO
INTERRATO, STRUTTURE SPORTIVE E RIQUALIFICAZIONE DELL'AREA DI
SUPERFICIE TRA VIA C. DE LOLLIS E VIA DEI DALMATI

IMPRESA ESECUTRICE R.T.I.

CAPOGRUPPO MANDATARIA

MANDANTE



CONSORZIO COOPERATIVE COSTRUZIONI
C.C.C.
Società Cooperativa
Sede legale: Via Marco Emilio Lepido n. 192/2 - 40132 Bologna
Codice Fiscale e Partita IVA 06281620377
Tel. 051/21.61.111 - Fax 051/21.61.925 - e-mail: info@ccc-accom.it



CONSORZIO STABILE CUMSTRUERE
Sede legale: Lungotevere dei Mellini n. 51 - 00193 Roma
Codice Fiscale 97608760589 Partita IVA 11340111001
Tel. 06/51423450 - Fax 06/51600761 - e-mail: consorzio@cumstruere.it

PROGETTISTA

arch. Mariano Cristallo

ELABORATO

SCALA

DATA 06-11-2014

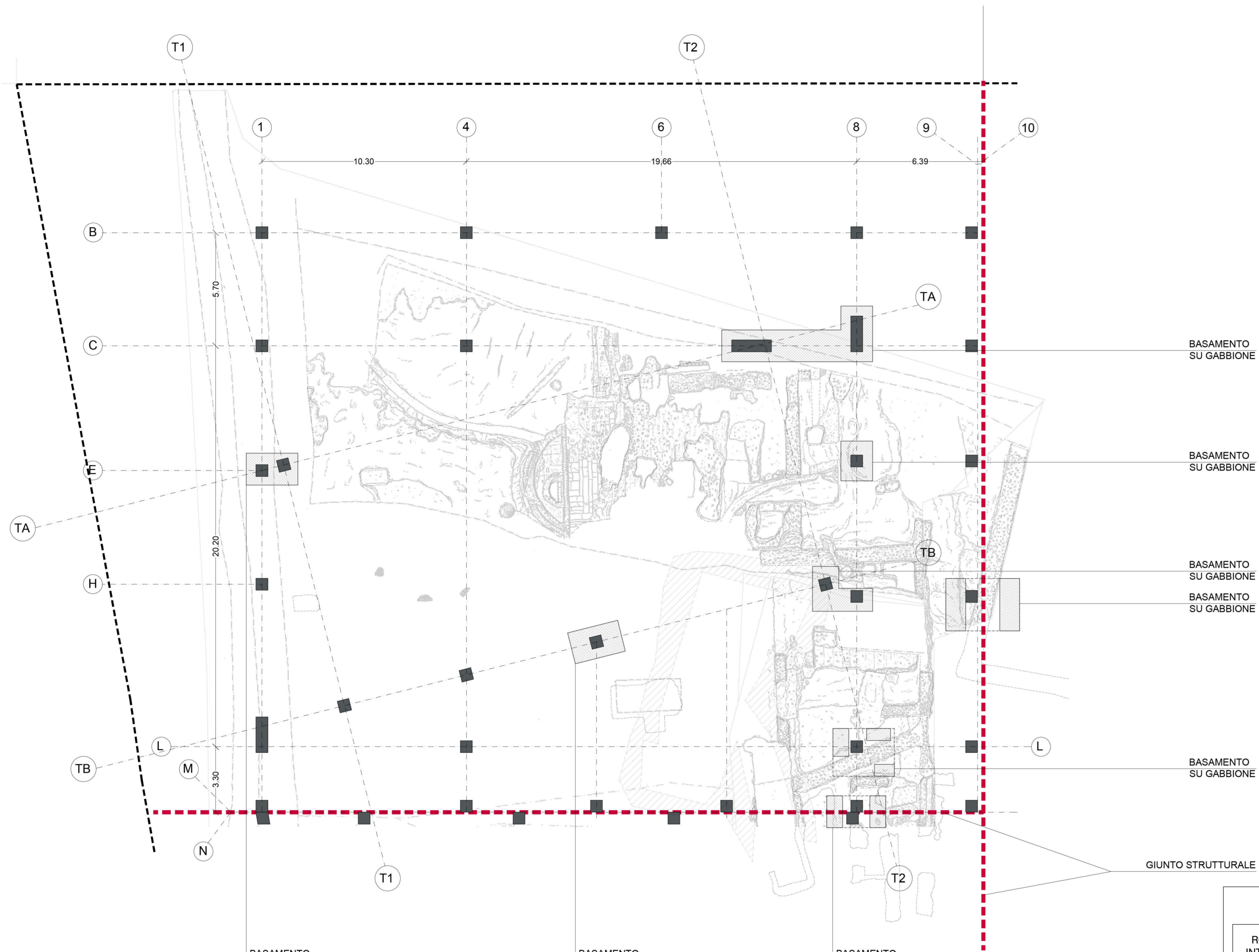

LAYOUT STRUTTURALE DEL CENTRO NATATORIO

PROPOSTA DI VARIANTE

ROMA - LAVORI DI REALIZZAZIONE DI UN PARCHEGGIO MULTIPIANO
INTERRATO, STRUTTURE SPORTIVE E RIQUALIFICAZIONE DELL'AREA DI
SUPERFICIE TRA VIA C. DE LOLLIS E VIA DEI DALMATI

IMPRESA ESECUTRICE R.T.I.

<p>CAPOGRUPPO MANDATARIA</p>  <p>CONSORZIO COOPERATIVE COSTRUZIONI C.C. Società Cooperativa Sede legale: Via Marco Emilio Lepido n. 182/2 - 40132 Bologna Codice Fiscale e Partita IVA 00281620377 Tel. 051/21.61.111 - Fax 051/21.61.325 - e-mail: info@ccc-acem.it</p>	<p>MANDANTE</p>  <p>CONSORZIO STABILE CUMSTRUERE Sede legale: Lungotevere dei Mellini n. 51 - 00183 Roma Codice Fiscale e Partita IVA n. 11340111001 Tel. 06/5132650 - Fax 06/51606761 - e-mail: consorzio@cumstruere.it</p>
---	--

PROGETTISTA arch. Mariano Cristallo	ELABORATO	SCALA DATA 06-11-2014
---	------------------	--

- SOLAIO NERVATO E ALLEGGERITO DELLA VASCA DELLA PISCINA SPESSORE 45 CM
- QUOTA ESTRADOSSO DELLA SOLETTA +44.85
- Δ ESTRADOSSO SOLETTA +44.85 E QUOTA +41.91 LIVELLO ARCHEOLOGICO = +2.89 m



VISTA DEL LIVELLO ARCHEOLOGICO, DELLE FONDAZIONI DEL CENTRO NATATORIO SU GABBIONI

PROPOSTA DI VARIANTE

ROMA - LAVORI DI REALIZZAZIONE DI UN PARCHEGGIO MULTIPIANO INTERRATO, STRUTTURE SPORTIVE E RIQUALIFICAZIONE DELL'AREA DI SUPERFICIE TRA VIA C. DE LOLLIS E VIA DEI DALMATI

IMPRESA ESECUTRICE R.T.I.

CAOGRUPPO MANDATARIA

MANDANTE



CONSORZIO COOPERATIVE COSTRUZIONI

CCC - Società Cooperativa
Sede legale: Via Marco Emilio Lepido n. 192/2 - 40132 Bologna
Codice Fiscale e Partita IVA 00281620377
Tel. 051/21.61.111 - Fax 051/21.61.925 - e-mail: gae@ccc-acam.it



CONSORZIO STABILE CUMSTRUERE
Sede legale: Lungotevere dei Mellini n. 51 - 00193 Roma
Codice Fiscale 97608760589 Partita I.V.A. 1134911001
Tel. 06/5142440 - Fax 06/51606761 - e-mail: consorzio@cumstruere.it

PROGETTISTA

arch. Mariano Cristallo

ELABORATO

SCALA

DATA 06-11-2014



PIANTA DEL CENTRO NATATORIO CON SISTEMAZIONE PIAZZA

PROPOSTA DI VARIANTE

ROMA - LAVORI DI REALIZZAZIONE DI UN PARCHEGGIO MULTIPIANO
 INTERRATO, STRUTTURE SPORTIVE E RIQUALIFICAZIONE DELL'AREA DI
 SUPERFICIE TRA VIA C. DE LOLLIS E VIA DEI DALMATI

IMPRESA ESECUTRICE R.T.I.

CAPOGRUPPO MANDATARIA

MANDANTE



CONSORZIO COOPERATIVE COSTRUZIONI
 C.C. - Società Cooperativa
 Sede legale: Via Marco Emilio Lepido n. 182/2 - 40132 Bologna
 Codice Fiscale e Partita IVA 00281620377
 Tel. 051/31.61.111 - Fax 051/31.61.325 - e-mail: info@ccc-acem.it



CONSORZIO STABILE CUMSTRUERE
 Sede legale: Lungotevere dei Mellini n. 51 - 00183 Roma
 Codice Fiscale e Partita IVA 97608760559 Partita I.V.A. 11340111001
 Tel. 06/51325400 - Fax 06/51600761 - e-mail: consorzio@cumstruere.it

PROGETTISTA
 arch. Mariano Cristallo

ELABORATO

SCALA

DATA 06-11-2014

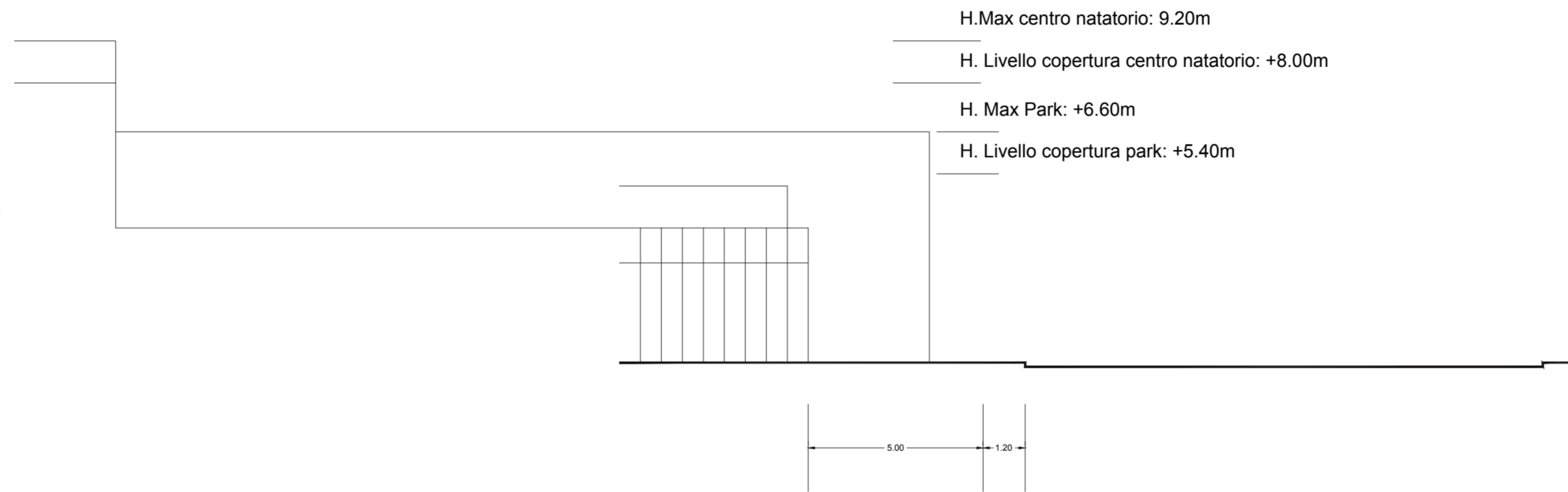

RELAZIONE DEL CENTRO NATATORIO CON IL CONTESTO - VIA DEI DALMATI

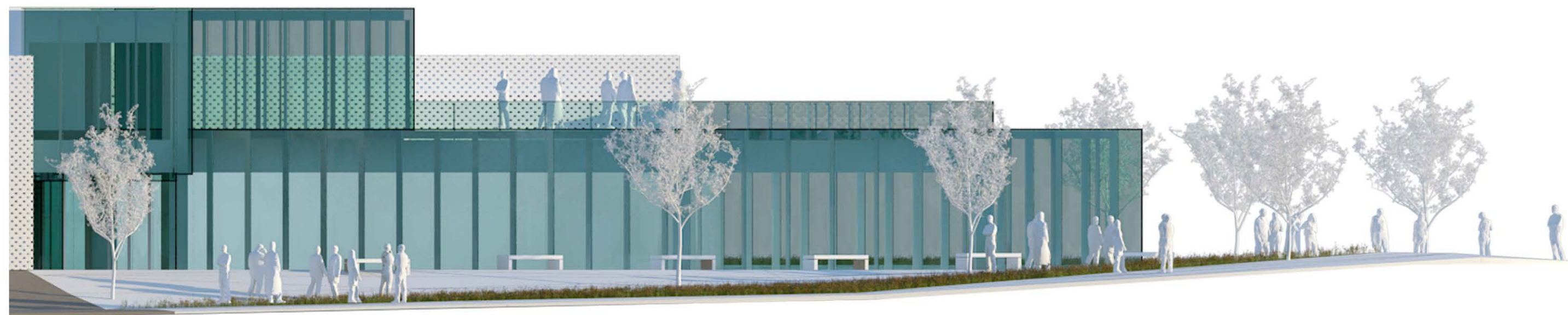

PROPOSTA DI VARIANTE

ROMA - LAVORI DI REALIZZAZIONE DI UN PARCHEGGIO MULTIPIANO INTERRATO, STRUTTURE SPORTIVE E RIQUALIFICAZIONE DELL'AREA DI SUPERFICIE TRA VIA C. DE LOLLIS E VIA DEI DALMATI

IMPRESA ESECUTRICE R.T.I.

CAOGRUPPO MANDATARIA

MANDANTE



CONSORZIO COOPERATIVE COSTRUZIONI
 C.C.C. - Società Cooperativa
 Sede legale: Via Marco Emilio Lepido n. 192/2 - 40132 Bologna
 Codice Fiscale e Partita IVA 06281620377
 Tel. 051/21.61.111 - Fax 051/21.61.925 - e-mail: granc@ccc-accom.it

CONSORZIO STABILE CUMSTRUERE
 Sede legale: Lungotevere dei Mellini n. 51 - 00193 Roma
 Codice Fiscale 97608760589 Partita I.V.A. 11349111001
 Tel. 06/51424450 - Fax 06/51606761 - e-mail: consorzio@cumstruere.it

PROGETTISTA arch. Mariano Cristallo	ELABORATO	SCALA DATA 06-11-2014
---	------------------	---------------------------------



VISTA DEL CENTRO NATATORIO DA VIA DE LOLLIS-VIA DEI DALMATI

PROPOSTA DI VARIANTE

ROMA - LAVORI DI REALIZZAZIONE DI UN PARCHEGGIO MULTIPIANO
 INTERRATO, STRUTTURE SPORTIVE E RIQUALIFICAZIONE DELL'AREA DI
 SUPERFICIE TRA VIA C. DE LOLLIS E VIA DEI DALMATI

IMPRESA ESECUTRICE R.T.I.

CAPOGRUPPO MANDATARIA

MANDANTE



CONSORZIO COOPERATIVE COSTRUZIONI

CCC - Società Cooperativa
 Sede legale: Via Marco Emilio Lepido n. 182/2 - 40132 Bologna
 Codice Fiscale e Partita IVA 00281620377
 Tel. 051/21.61.111 - Fax 051/21.61.025 - e-mail: gru@ccc-acem.it



CONSORZIO STABILE CUMSTRUERE

Sede legale: Lungotevere dei Mellini n. 51 - 00183 Roma
 Codice Fiscale e Partita IVA 11340111001
 Tel. 06/91432600 - Fax 06/91609761 - e-mail: consorzio@cumstruere.it

PROGETTISTA arch. Mariano Cristallo	ELABORATO	SCALA
		DATA 06-11-2014



VISTA INTERNA DELLA PISCINA DEL CENTRO NATATORIO

PROPOSTA DI VARIANTE

ROMA - LAVORI DI REALIZZAZIONE DI UN PARCHEGGIO MULTIPIANO INTERRATO, STRUTTURE SPORTIVE E RIQUALIFICAZIONE DELL'AREA DI SUPERFICIE TRA VIA C. DE LOLLIS E VIA DEI DALMATI

IMPRESA ESECUTRICE R.T.I.

CAPOGRUPPO MANDATARIA

MANDANTE



CONSORZIO COOPERATIVE COSTRUZIONI
C.C. - Società Cooperativa
Sede legale: Via Marco Emilio Lepido n. 192/2 - 40132 Bologna
Codice Fiscale e Partita IVA 06281620377
Tel. 0512161111 - Fax 0512161302 - e-mail: info@ccc-accom.it

CONSORZIO STABILE CUMSTRUERE
Sede legale: Lungotevere dei Mellini n. 51 - 00193 Roma
Codice Fiscale 97608760589 Partita I.V.A. 11349111001
Tel. 0651426450 - Fax 0651606761 - e-mail: consorzio@cumstruere.it

PROGETTISTA arch. Mariano Cristallo	ELABORATO	SCALA DATA 06-11-2014
---	------------------	--

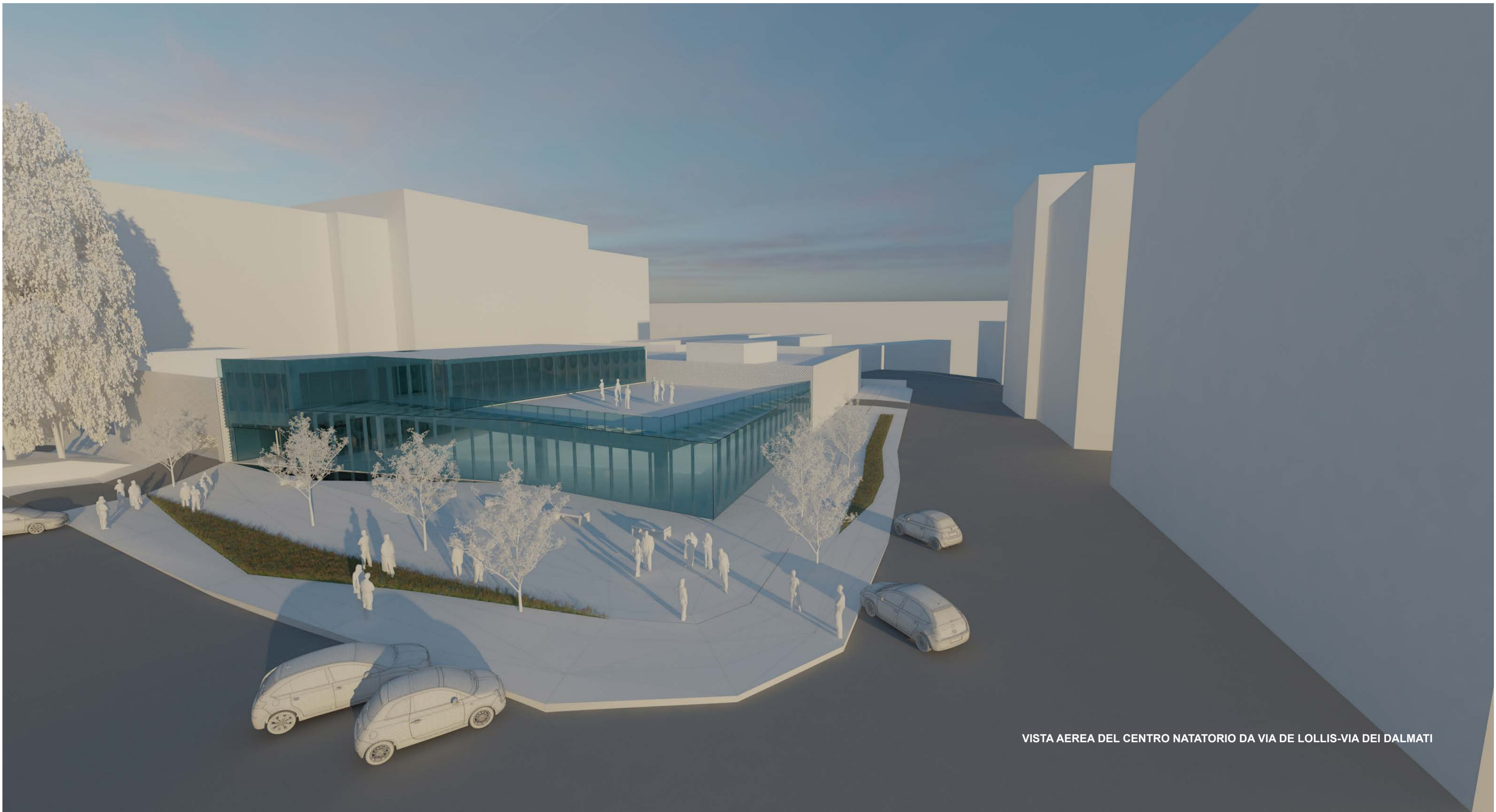

VISTA AEREA DEL CENTRO NATATORIO DA VIA DE LOLLIS-VIA DEI DALMATI

PROPOSTA DI VARIANTE

ROMA - LAVORI DI REALIZZAZIONE DI UN PARCHEGGIO MULTIPIANO INTERRATO, STRUTTURE SPORTIVE E RIQUALIFICAZIONE DELL'AREA DI SUPERFICIE TRA VIA C. DE LOLLIS E VIA DEI DALMATI

IMPRESA ESECUTRICE R.T.I.

CAPOGRUPPO MANDATARIA

MANDANTE



CONSORZIO COOPERATIVE COSTRUZIONI
CCC - Società Cooperativa
Sede legale: Via Marco Emilio Lepido n. 182/2 - 40132 Bologna
Codice Fiscale e Partita IVA 00281620377
Tel. 051/21.61.111 - Fax 051/21.61.322 - e-mail: info@ccc-acem.it

CONSORZIO STABILE CUMSTRUERE
Sede legale: Lungotevere dei Mellini n. 51 - 00183 Roma
Codice Fiscale 97608760559 Partita I.V.A. 11340111001
Tel. 06/91432400 - Fax 06/91460761 - e-mail: consorzio@cumstruere.it

PROGETTISTA arch. Mariano Cristallo	ELABORATO	SCALA DATA 06-11-2014
---	------------------	--

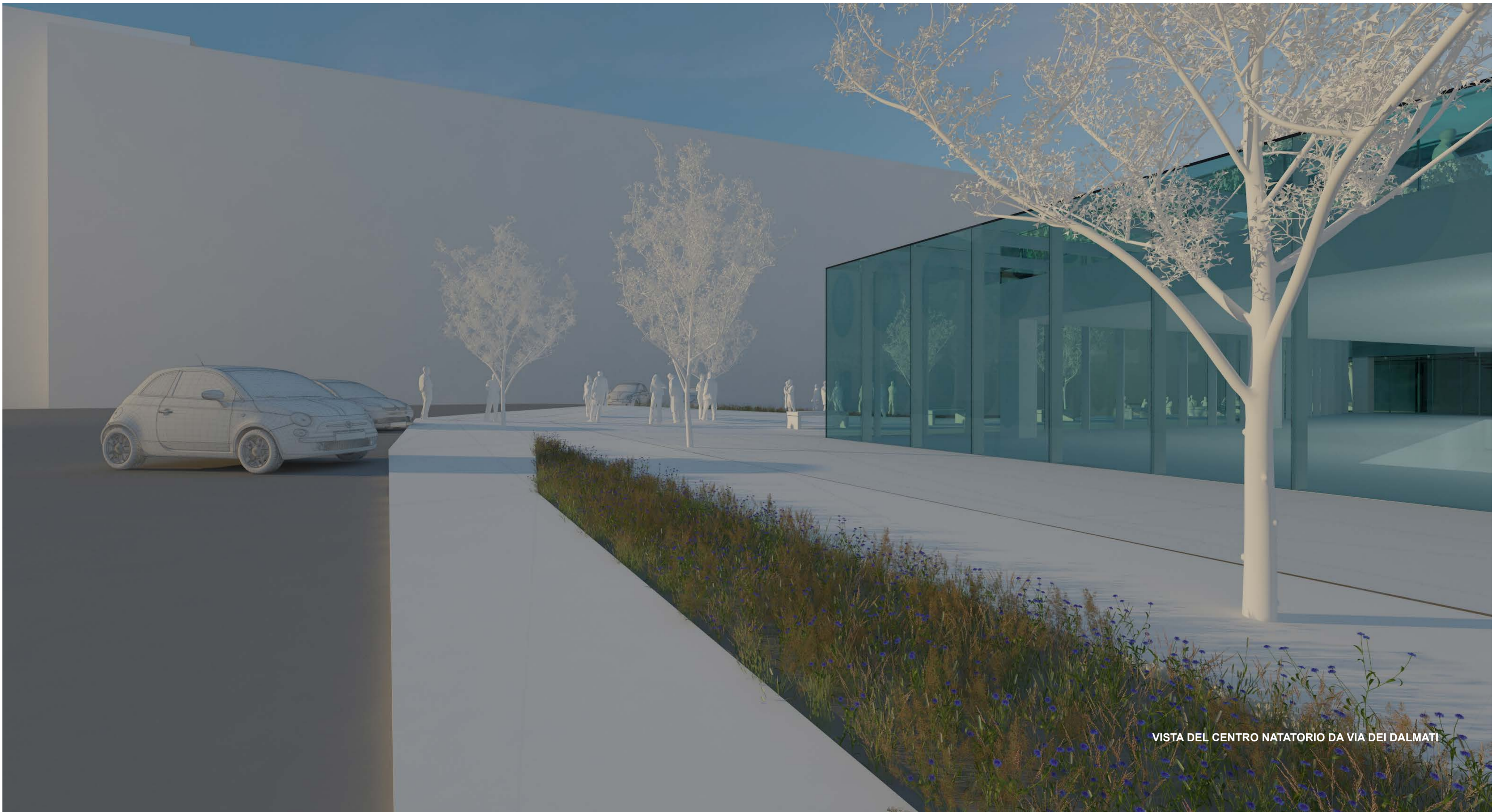

VISTA DEL CENTRO NATATORIO DA VIA DEI DALMATI

PROPOSTA DI VARIANTE

ROMA - LAVORI DI REALIZZAZIONE DI UN PARCHEGGIO MULTIPIANO INTERRATO, STRUTTURE SPORTIVE E RIQUALIFICAZIONE DELL'AREA DI SUPERFICIE TRA VIA C. DE LOLLIS E VIA DEI DALMATI

IMPRESA ESECUTRICE R.T.I.

CAOGRUPPO MANDATARIA

MANDANTE

 CONSORZIO COOPERATIVE COSTRUZIONI
 C.C. Società Cooperativa
 Sede legale: Via Marco Emilio Lepido n. 182/2 - 40132 Bologna
 Codice Fiscale e Partita IVA 00281620377
 Tel. 051/21.61.111 - Fax 051/21.61.925 - e-mail: cao@ccc-acem.it

 CONSORZIO STABILE CUMSTRUERE
 Sede legale: Lungotevere dei Mellini n. 51 - 00193 Roma
 Codice Fiscale e Partita IVA 11349111001
 Tel. 06/51423450 - Fax 06/51609761 - e-mail: consorzio@cumstruere.it

PROGETTISTA arch. Mariano Cristallo	ELABORATO	SCALA DATA 06-11-2014
---	------------------	--



VISTA DEL CENTRO NATATORIO DA VIA DE LOLLIS-VIA DEI DALMATI

PROPOSTA DI VARIANTE

ROMA - LAVORI DI REALIZZAZIONE DI UN PARCHEGGIO MULTIPIANO INTERRATO, STRUTTURE SPORTIVE E RIQUALIFICAZIONE DELL'AREA DI SUPERFICIE TRA VIA C. DE LOLLIS E VIA DEI DALMATI

IMPRESA ESECUTRICE R.T.I.

CAPOGRUPPO MANDATARIA

MANDANTE



CONSORZIO COOPERATIVE COSTRUZIONI
CC - Società Cooperativa
 Sede legale: Via Marco Emilio Lepido n. 182/2 - 40132 Bologna
 Codice Fiscale e Partita IVA 08281620377
 Tel. 051/21.61.111 - Fax 051/21.61.025 - e-mail: gru@ccc-acem.it



CONSORZIO STABILE CUMSTRUERE
 Sede legale: Lungotevere del Mellini n. 51 - 00183 Roma
 Codice Fiscale e Partita IVA 11340111001
 Tel. 06/91432400 - Fax 06/91400761 - e-mail: consorzio@cumstruere.it

PROGETTISTA arch. Mariano Cristallo	ELABORATO	SCALA DATA 06-11-2014
---	------------------	--



VISTA INGRESSO DEL CENTRO NATATORIO E PIAZZA SU VIA DE LOLLIS

PROPOSTA DI VARIANTE

ROMA - LAVORI DI REALIZZAZIONE DI UN PARCHEGGIO MULTIPIANO INTERRATO, STRUTTURE SPORTIVE E RIQUALIFICAZIONE DELL'AREA DI SUPERFICIE TRA VIA C. DE LOLLIS E VIA DEI DALMATI

IMPRESA ESECUTRICE R.T.I.

CAOGRUPPO MANDATARIA

MANDANTE



CONSORZIO COOPERATIVE COSTRUZIONI
Consorzio Cooperativo
 CCC - Società Cooperativa
 Sede legale: Via Marco Emilio Lepido n. 192/2 - 40132 Bologna
 Codice Fiscale e Partita IVA 06281620377
 Tel. 051/21.61.111 - Fax 051/21.61.925 - e-mail: ccc@ccc-accom.it



CONSORZIO STABILE CUMSTRUERE
 Sede legale: Lungotevere dei Mellini n. 51 - 00193 Roma
 Codice Fiscale 97608760589 Partita I.V.A. 11349111001
 Tel. 06/51423450 - Fax 06/51600761 - e-mail: consorzio@cumstruere.it

PROGETTISTA arch. Mariano Cristallo	ELABORATO	SCALA DATA 06-11-2014
---	------------------	--